

Mercredis Mars 2025

(établir une fiche d'inscription par enfant)

Je soussigné(e) _____ titulaire de l'autorité parentale.
Demeurant à : _____
Désire inscrire mon fils, ma fille _____
Date de naissance : _____

Cocher impérativement la structure

Aunay Auneau Béville Le Gué de Longroi Châtenay



Cocher les jours réservés

Mercredi 05 mars
Mercredi 12 mars
Mercredi 19 mars
Mercredi 26 mars

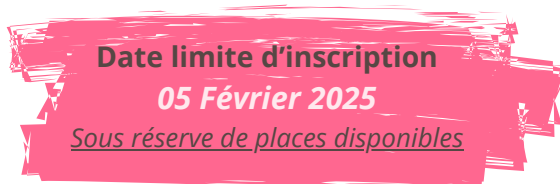

Pour les enfants ayant un PAI alimentaire nécessitant un panier repas, merci de cocher la case (PAI à fournir si pas déjà en notre possession) :

Inscription hors délai (8jours avant le jour J) tarif de base + 20% (compris entre 8.77 € et 21.49 €)

- Famille résidant au sein de la CCPEIDF et Umpeau (tarif avec repas) :
= tarif de base (compris entre 7.31 € et 17.91 €) x journée(s) = €
- Famille dont les 2 parents résident hors de la CCPEIDF (tarif avec repas) :
= tarif unique 25.07 € x journée(s) = €

Si panier repas pour PAI alimentaire réduction de 3.90 €/journée = - 3.90 € x journée(s) = €
TOTAL (montant à régler) = €



Le tarif de base est calculé en fonction de votre revenu N-2 et votre taux d'effort (basé sur la composition de votre famille).
Si besoin, vous rapprocher du secrétariat : secretariat3@pep28.asso.fr - 02 37 31 29 35

L'inscription implique l'acceptation pleine et entière du règlement de fonctionnement de la structure, téléchargeable sur le site des PEP28 :

www.lespep28.org (en cas d'absence pour maladie, présentation d'un certificat médical à remettre sous 8 jours).

Afin de valider l'inscription, cette fiche est à remettre au responsable de l'accueil de loisirs le plus rapidement possible accompagnée **obligatoirement du règlement** qui sera encaissé la première semaine de chaque période sauf demande contraire de votre part.

Je règle en : (indiquer le montant)

Chèque : _____ n° du/des chèque(s) _____
 CESU 2025 / ANCV : _____ Espèces : _____
 CB (à notre secrétariat situé au 2 Allée de la Communauté à AUNEAU-BSS)

Date + signature obligatoire des titulaires de l'autorité parentale :

Mercredis Avril 2025

(établir une fiche d'inscription par enfant)

Je soussigné(e) _____ titulaire de l'autorité parentale.
Demeurant à : _____
Désire inscrire mon fils, ma fille _____
Date de naissance : _____

Cocher impérativement la structure

Aunay Auneau Béville Le Gué de Longroi Châtenay

Cocher les jours réservés

Mercredi 02 Avril



Pour les enfants ayant un PAI alimentaire nécessitant un panier repas, merci de cocher la case (PAI à fournir si pas déjà en notre possession) :

Inscription hors délai (8jours avant le jour J) tarif de base + 20% (compris entre 8.77 € et 21.49 €)

- Famille résidant au sein de la CCPEIDF et Umpeau (tarif avec repas) :
= tarif de base (compris entre 7.31 € et 17.91 €) x journée(s) = €
- Famille dont les 2 parents résident hors de la CCPEIDF (tarif avec repas) :
= tarif unique 25.07 € x journée(s) = €

Si panier repas pour PAI alimentaire réduction de 3.90 €/journée = - 3.90 € x journée(s) = €
TOTAL (montant à régler) = €



Je règle en : (indiquer le montant)

Chèque : _____ n° du/des chèque(s) _____
 CESU 2025 / ANCV : _____ Espèces : _____
 CB (à notre secrétariat situé au 2 Allée de la Communauté à AUNEAU-BSS)

Date + signature obligatoire des titulaires de l'autorité parentale :